第８０回大会　Ｃクラス　２年生以下

優勝	川鶴ＦＣ
準優勝	勝瀬ふじみ野ＳＣ
三位	カムイJr千代田FC
四位	狭山台グリーンSC

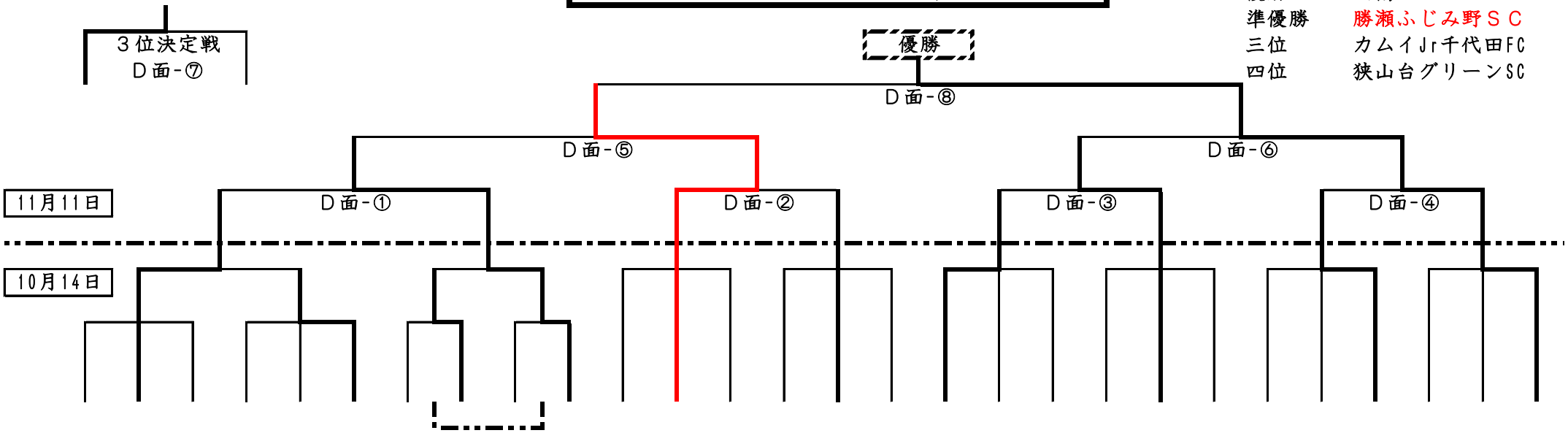

1	2	3	4	5	6	7	8	9	10	11	12	13	14	15	16	17	18	19	20	21	22	23	24	25	26	27	28
狭	飯	川	所	入	鶴	狭	飯	川	鶴	所	川	入	鶴	狭	飯	川	入	所	飯	狭	入	川	鶴	飯	狭	鶴	川
レアル狭山Ｊｒ．	瑞穂三小サッカークラブ	川越ライオンズサッカー少年団	宮前サッカークラブ	扇ＦＣスポーツ少年団	長鶴サッカー少年団	狭山台キッカーズ	青梅４ＳＣ	霞ヶ関少年サッカークラブ	カムイＪｒ千代田ＦＣ	清進サッカークラブ	勝瀬ふじみ野サッカークラブ	金子ＦＣジュニア	北坂戸サッカークラブ	狭山アゼイリアＦＣ	加治フォルテス	川越ファースト	ＦＣ藤沢北	小手指サッカースポーツ少年団	美杉台トゥギャザー	狭山台グリーンサッカークラブ	藤沢東サッカースポーツ少年団	川越ヤンガーススサッカー少年団	ＰＡＲＣＥＩＲＯ　Ｊｒ	飯能ブルーダージュニア	狭山台イレブンサッカークラブ	ＦＣ鶴ヶ島	川鶴ＦＣ
M						N							O						P								
下奥富Ｇ						下広瀬Ｃ							小手指小						下広瀬Ｂ								